

附件 2

序号		试点单位名称	案例名称	案例类型	案例简介
1	湖南新雷特电子有限公司 湖南商务职业技术学院	在现代企业 “一记天 2020 上 以“校中 职财务 制”人	疫一 徒制	三教改革	案 上 在 共
			新高 学徒	人才培养	1. 在 2. 式 3. 4. 师 5. 在 6. 在

说明：1. 案例类型填写：招生招
2. 案例特点应从试点工作

币资队伍、三教改革、
推广价值上进行描述，

学，采用线
投身学习，
学习与抗疫

学模式
人才培养模

程
“双导师”

素质
方式

— —

2020

2020

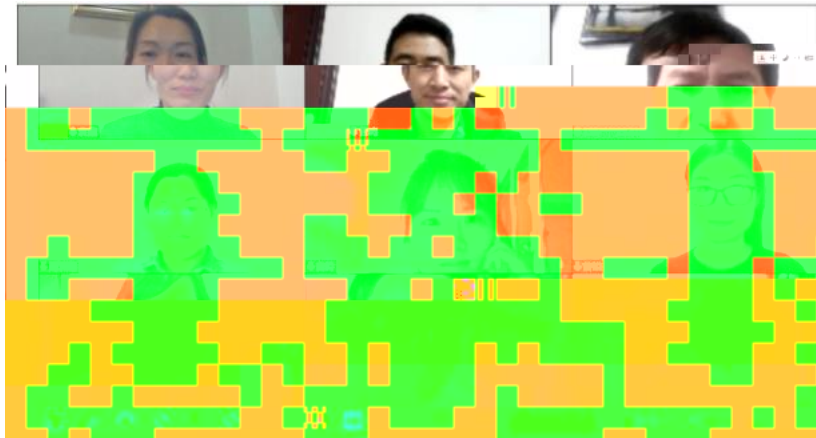



2

“

”

3 30

2020 3 29

“

”

“

”

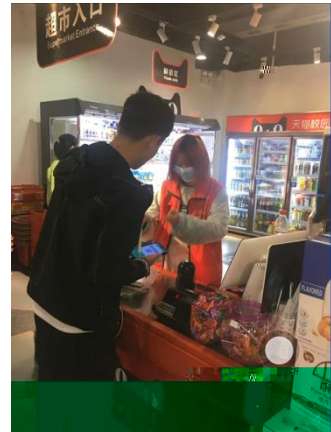
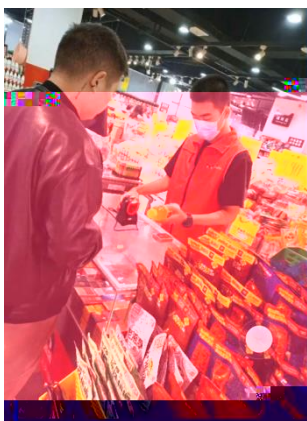

3

5 22

6 14 19 2 2

2020 10 28

:

()

,

"

"

:

19统计与会计3

签到 问卷 抢答 选人 评分 测验 活动库

抢答 03-10 16:40

调查时间和调查期限的含义,其区别是()。

抢答 03-10 16:26

2、调查单位与填报单位的关系是()。 A、二者是一致的 B、二者有时是一致的 C、二者没有关系 D、调查单位大于...

调查项目是什么?

选人 03-10 16:12

某市规定2019年工业经济活动成果年报呈报时间是2020年1月31日,其调查时间为()。

测验 03-10 16:10

调查报告中主要提供()。

抢答 03-10 09:57

5、统计调查的基本要求有()、()、()、()。

(课堂互动)

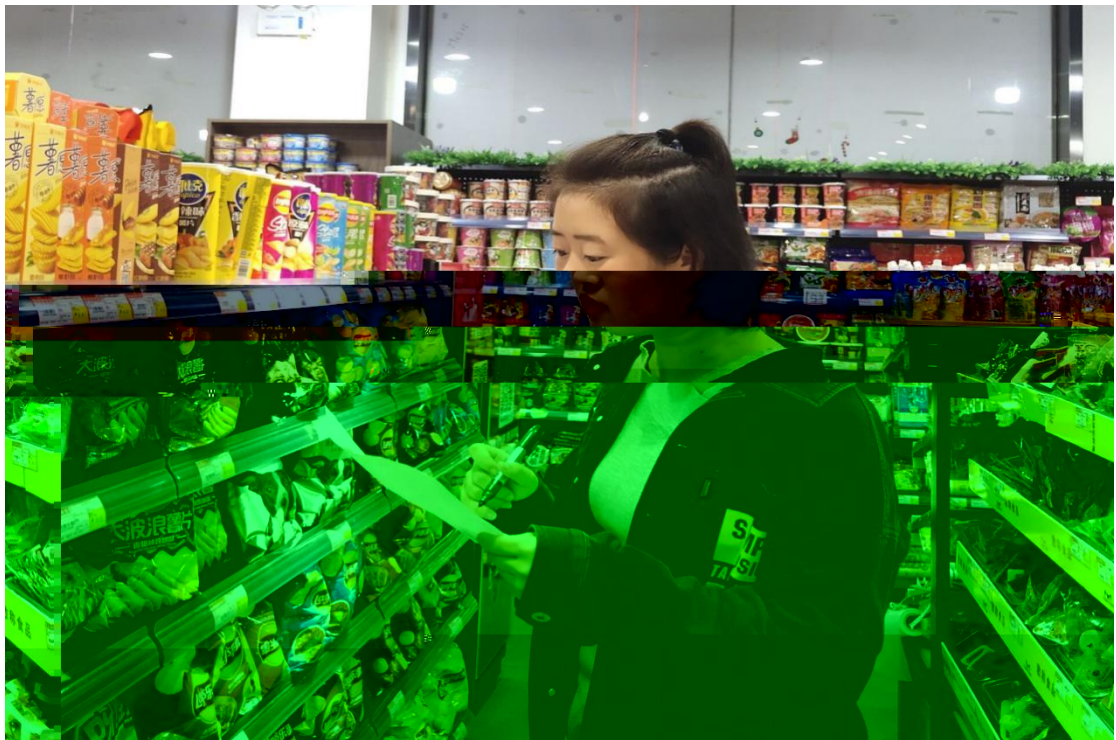



"

"

"

"

"

"

"

"